

Reunión

Comisión de Ganadería

26/07/2016



Presentación en sociedad:



**Bienvenido
Toribio Revol!**

Inicio	Fin	Tiempo (hs)	Responsable	Tema
13:30	14:30	01:00	MB	Ronda de Novedades
14:30	14:40	0:10	MV	Martín Vergara: Foro Genética
14:40	15:10	0:30	SM	Factor Humano
15:10	15:30	0:15	FB	Propuesta Bioeconomía
15:30	15:45	0:15		Recreo
15:45	16:15	0:30		AFIP
16:15	16:30	0:15		Viaje Comisión de Ganadería
16:30	17:20	0:50	FB	Indicadores ganaderos
17:20	18:00	0:40		Grupo Carne

Precipitaciones acumuladas: julio

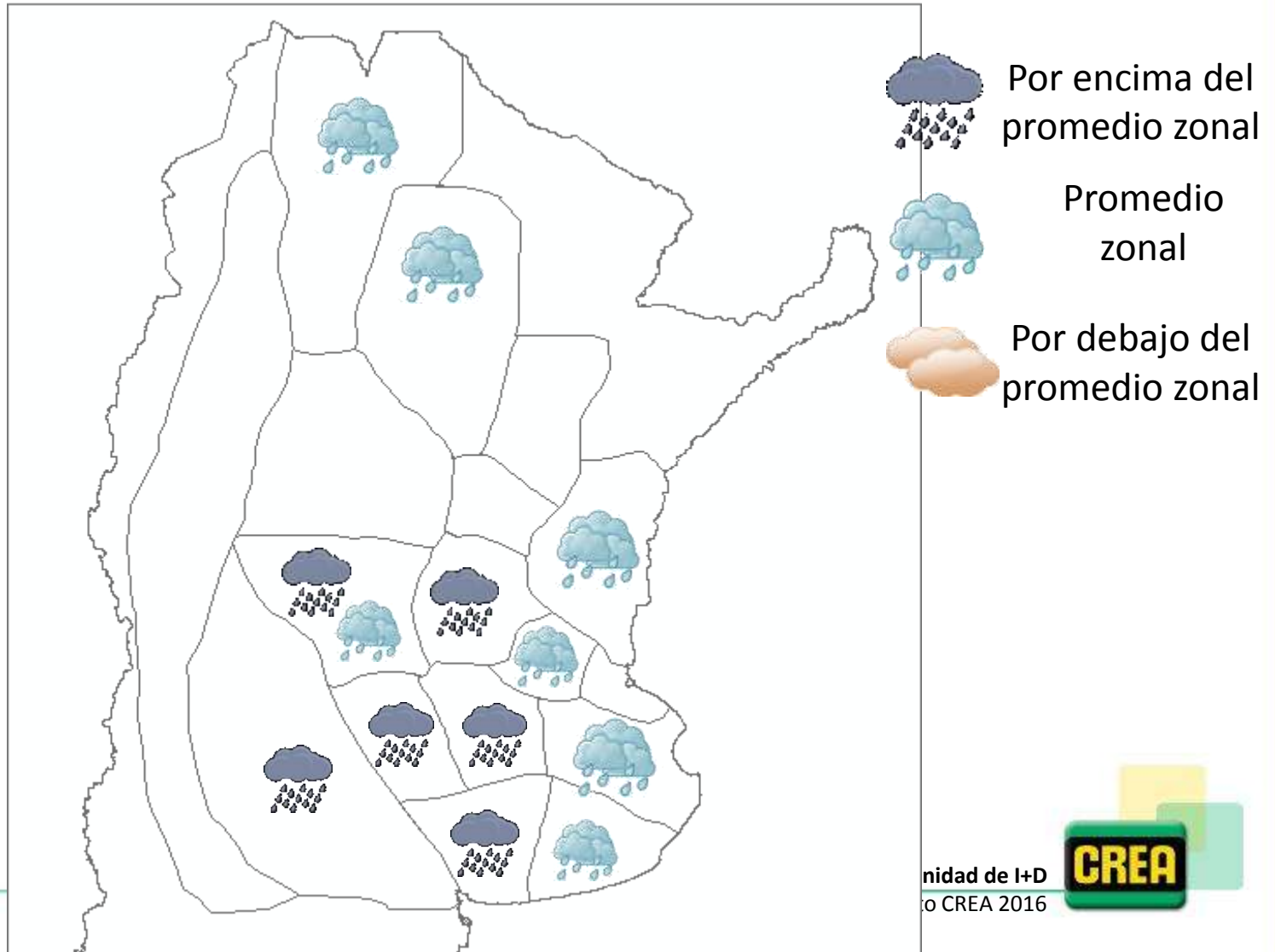

Condición hídrica del suelo: julio

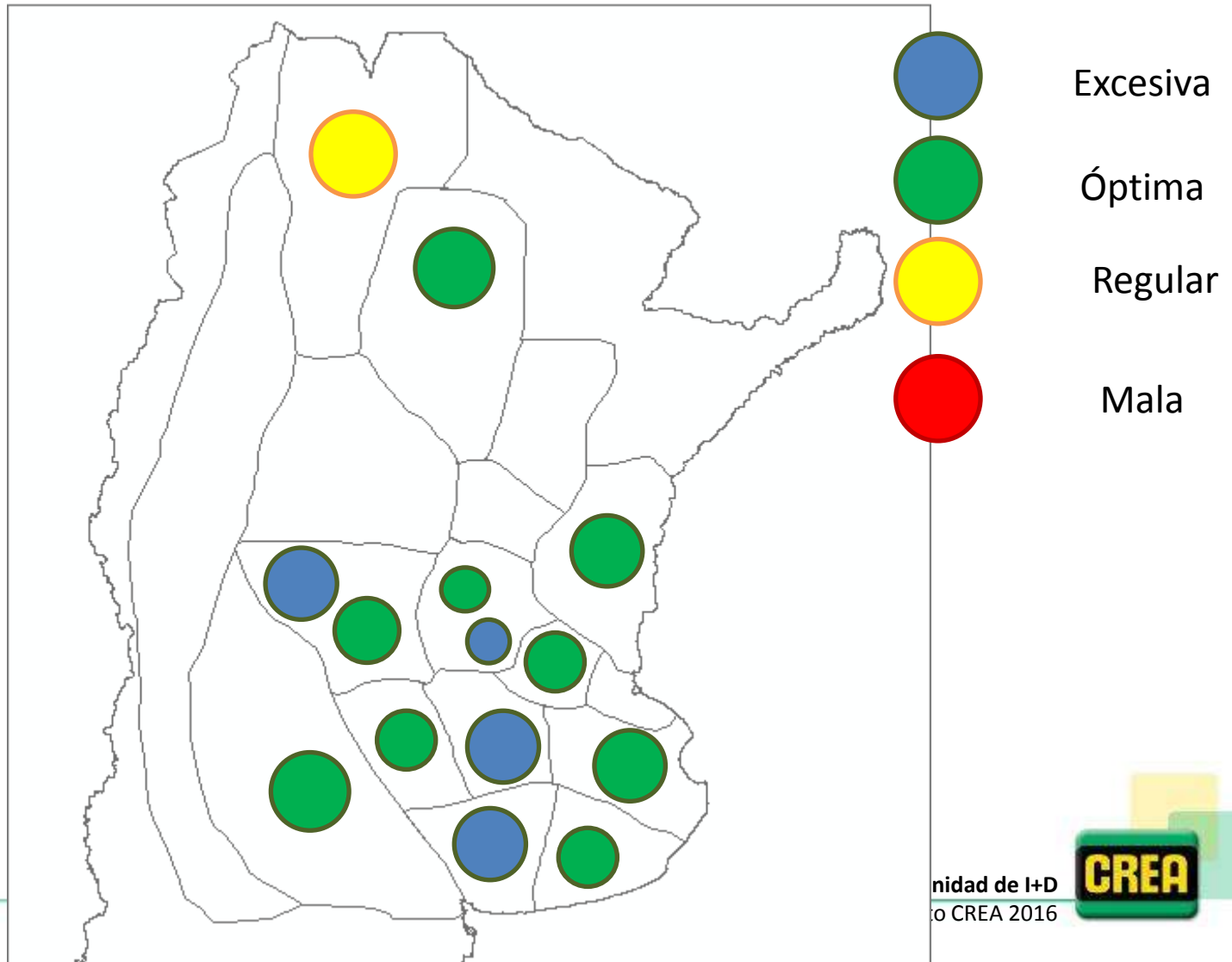

Producción forrajera: julio

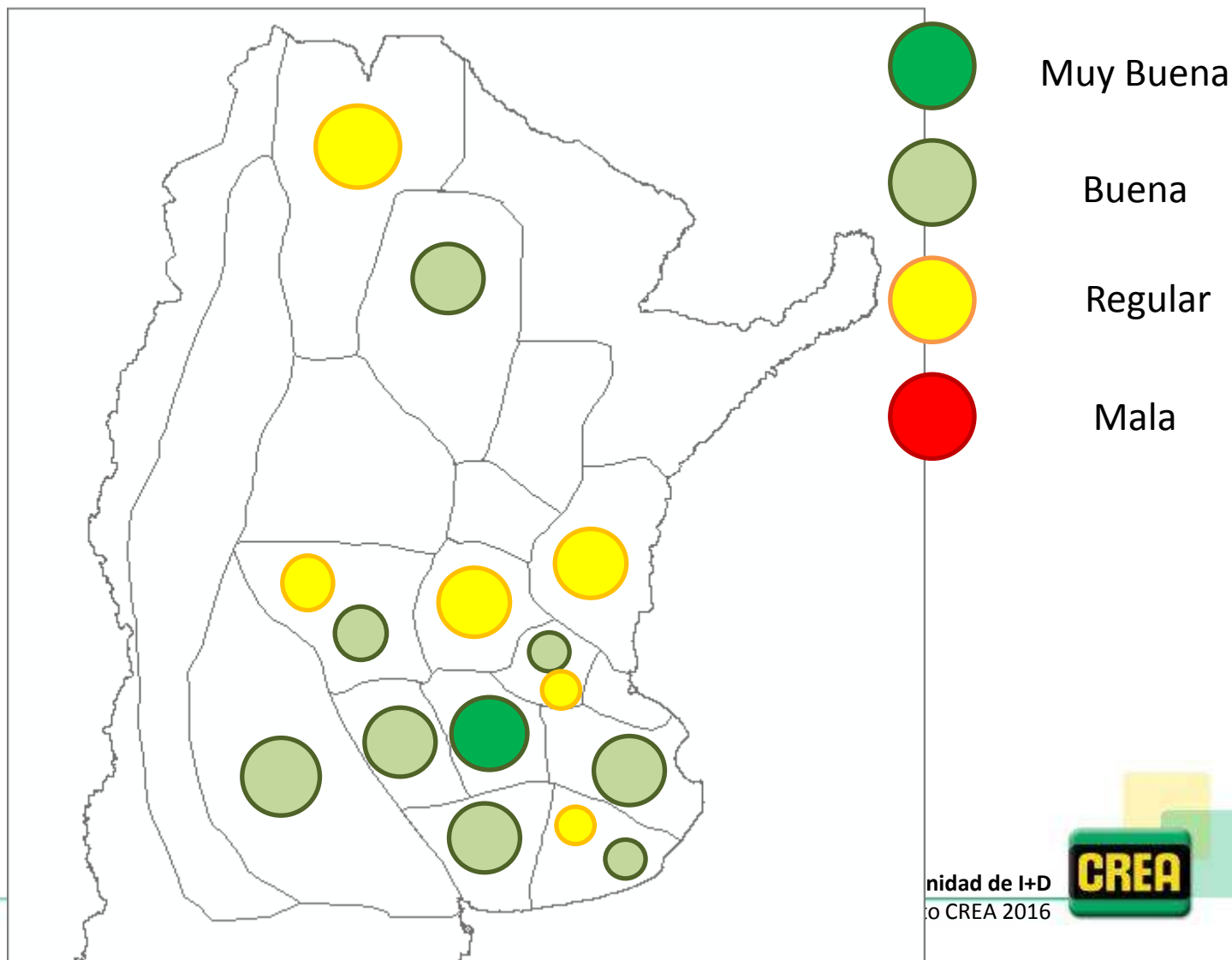

Anomalía en el Índice de Vegetación IVN

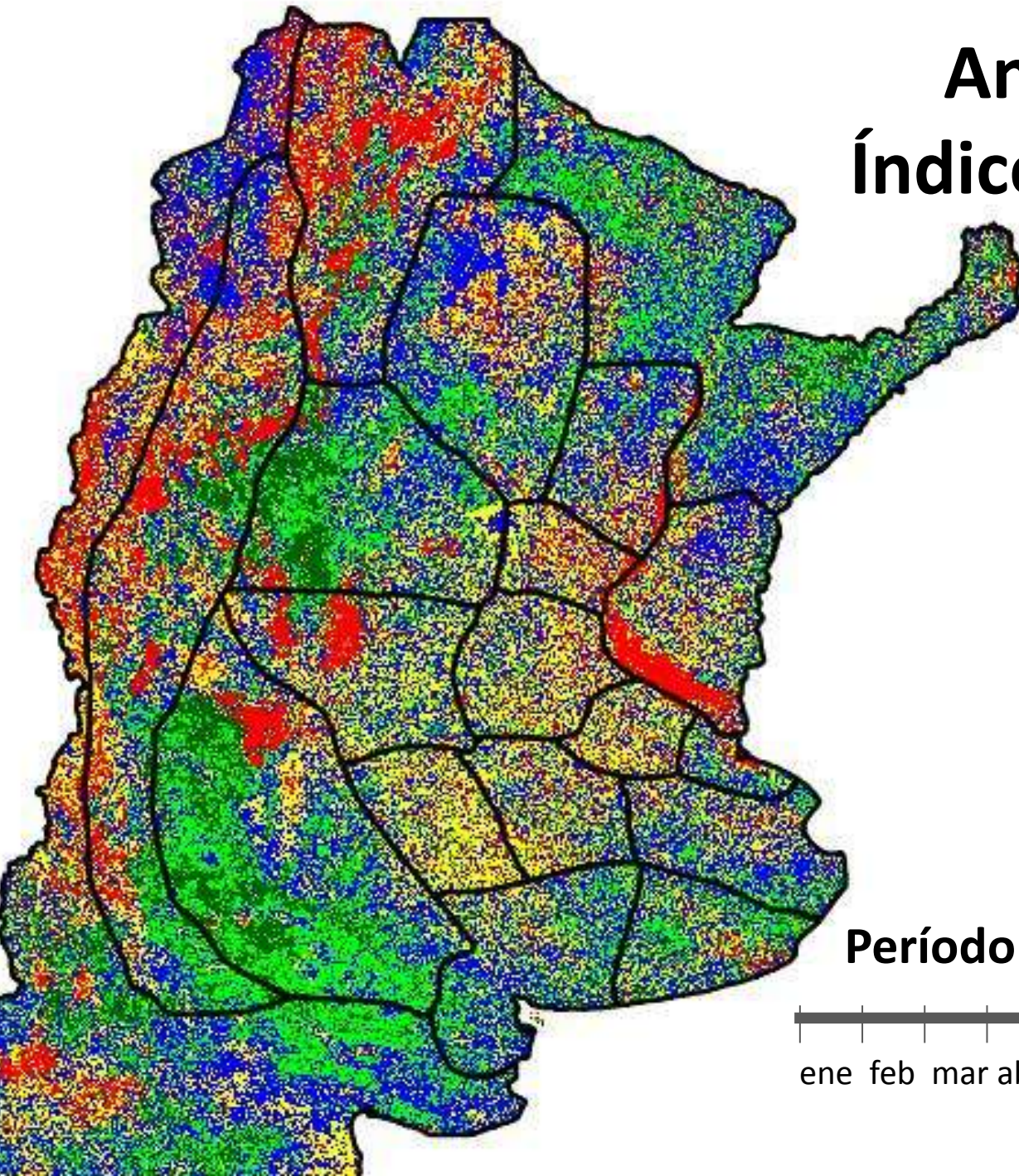

- Muy Positiva
- Positiva
- Neutra
- Negativa
- Muy Negativa
- Áreas Agrícolas

Período: 8 – 23 Mayo 2016

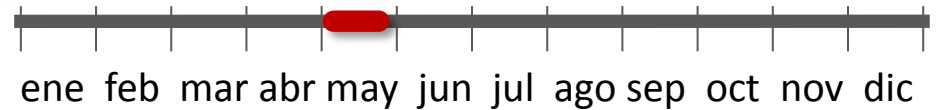

Anomalía en el Índice de Vegetación IVN

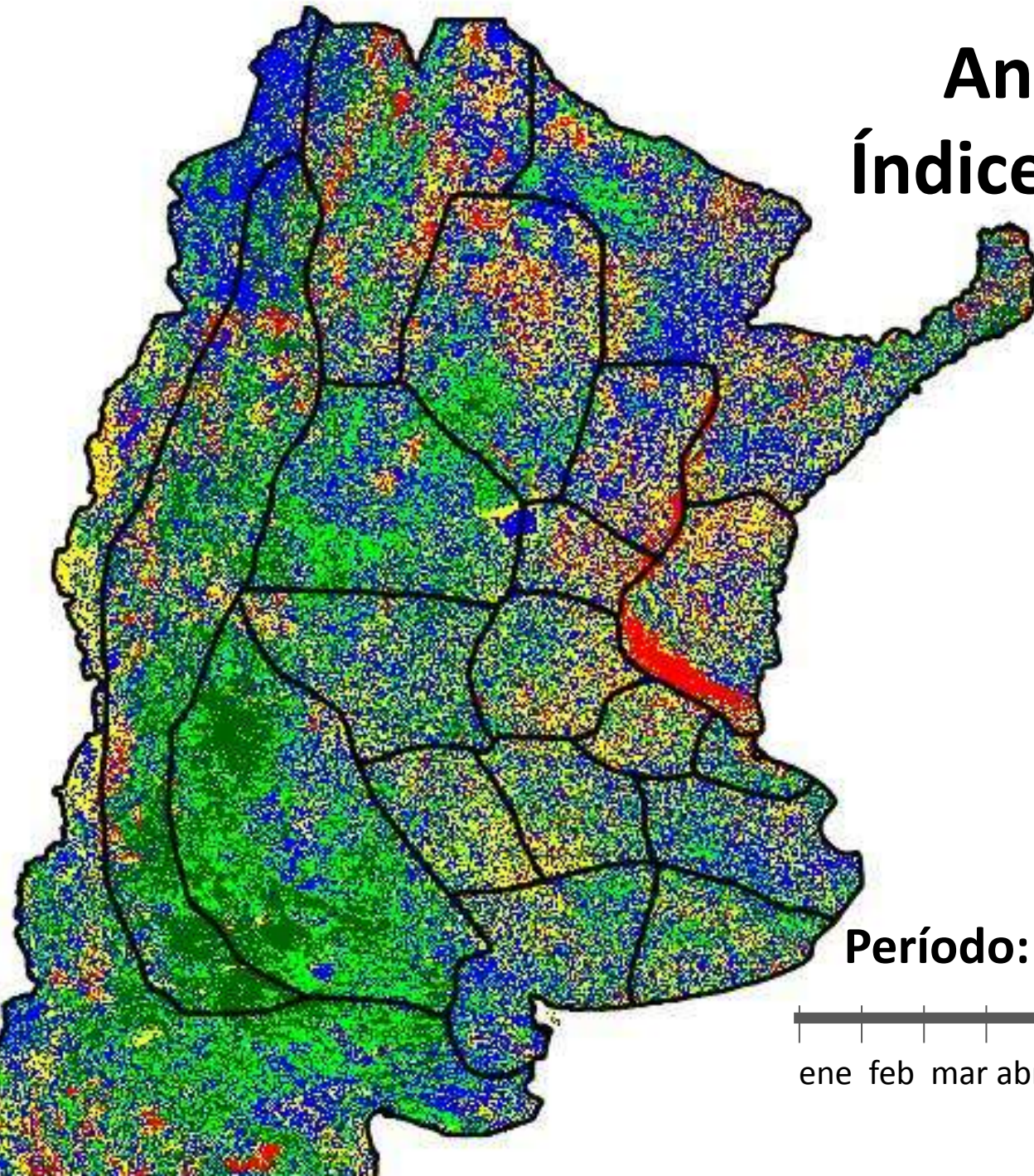

- Muy Positiva
- Positiva
- Neutra
- Negativa
- Muy Negativa
- Áreas Agrícolas

Período: 24 May – 8 Junio 2016

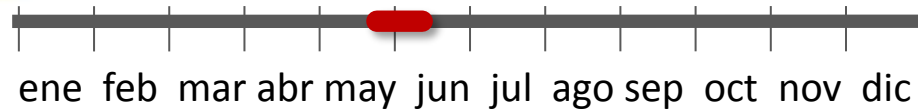

*Satélite TERRA-1 – Resolución 250m

Anomalía en el Índice de Vegetación IVN

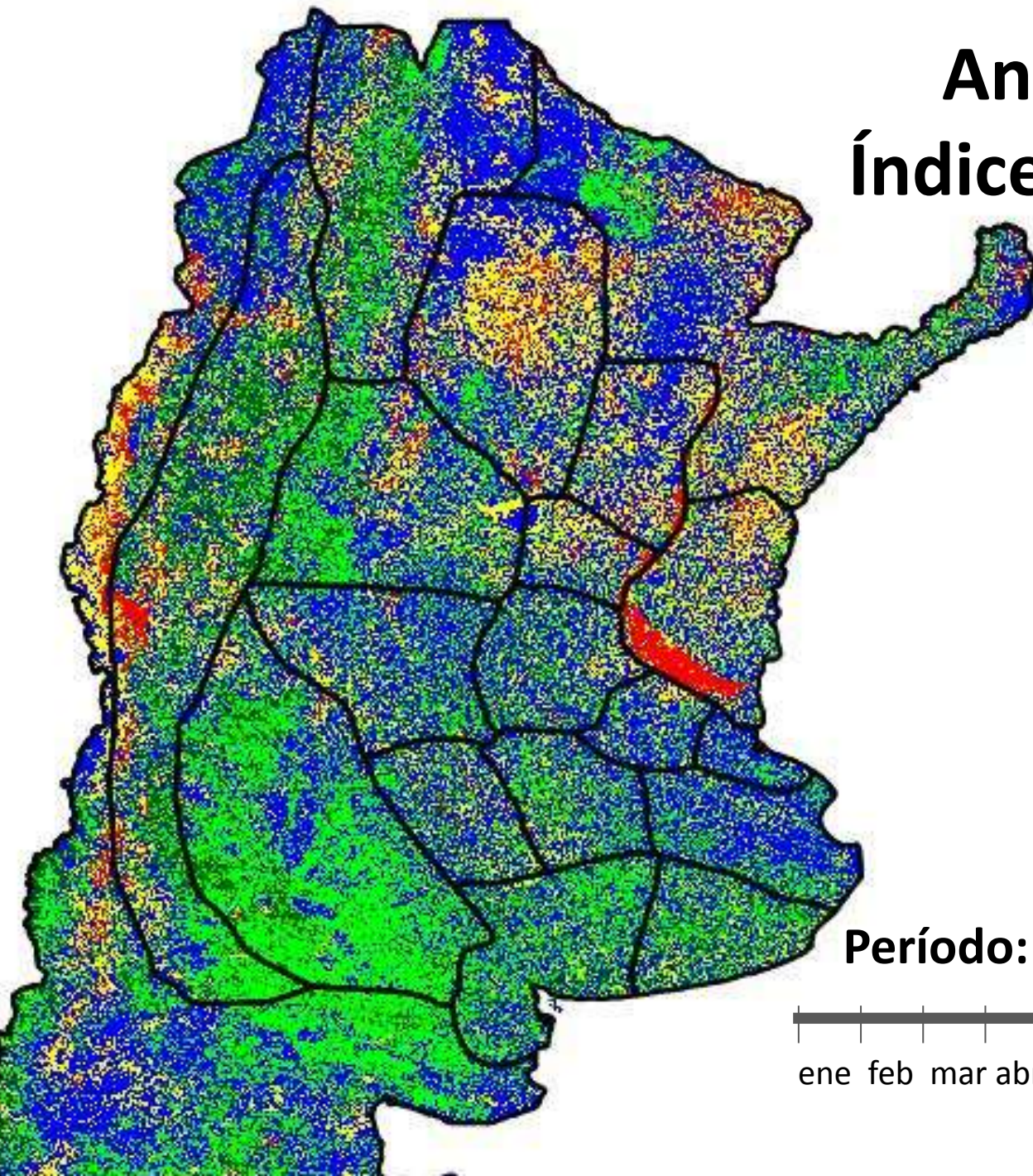

- Muy Positiva
- Positiva
- Neutra
- Negativa
- Muy Negativa
- Áreas Agrícolas

Período: 9 -24 Junio 2016

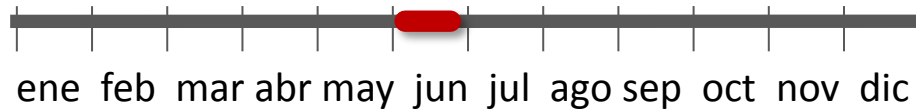

Anomalía en el Índice de Vegetación IVN

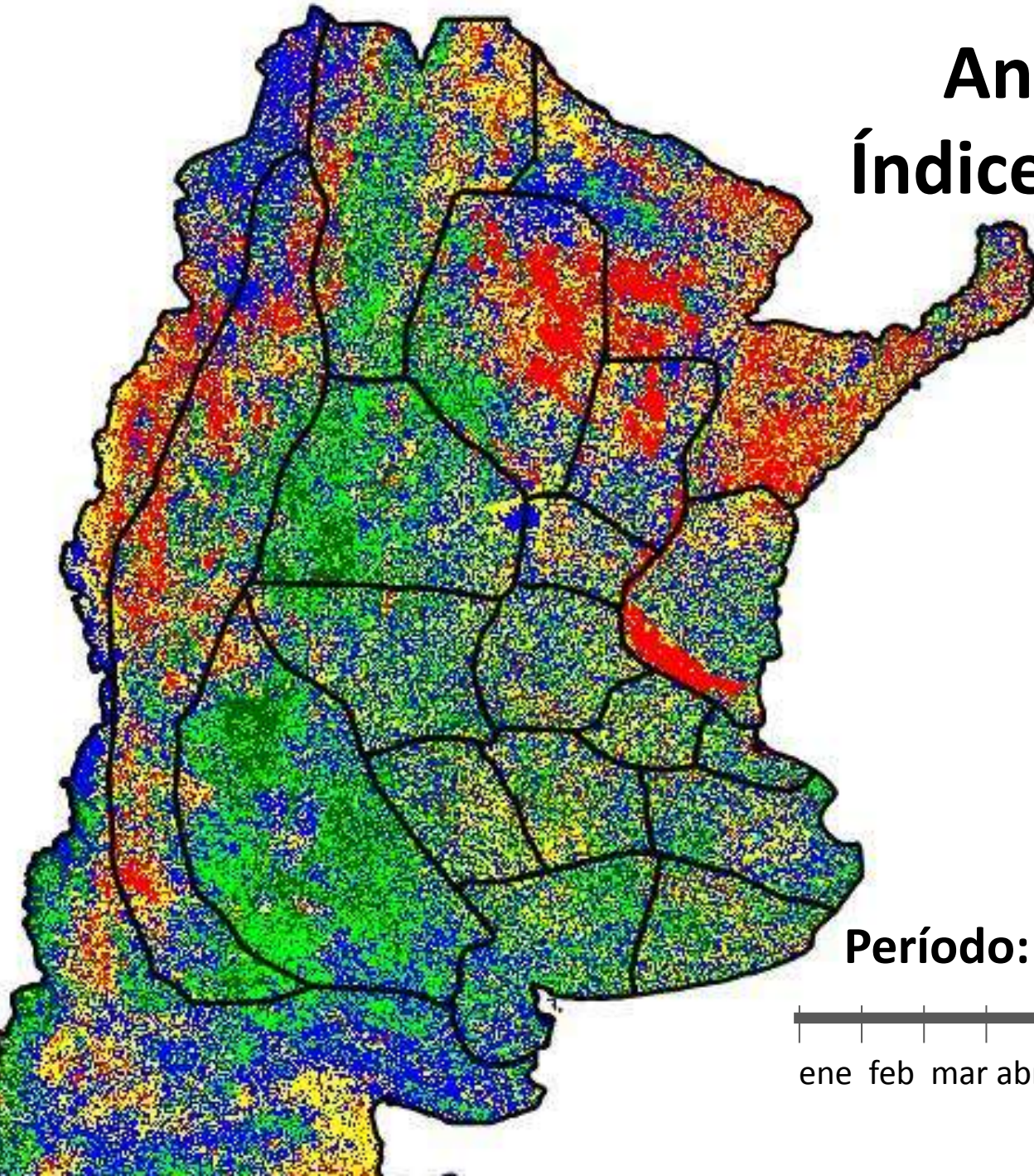

- Muy Positiva
- Positiva
- Neutra
- Negativa
- Muy Negativa
- Áreas Agrícolas

Período: 25 Jun – 10 Jul 2016

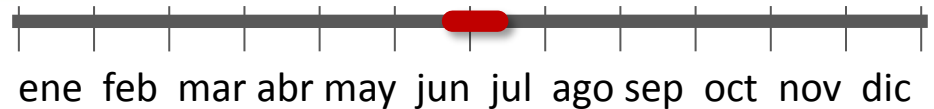

*Satélite TERRA-1 – Resolución 250m

¿Cómo vienen las pariciones a julio?

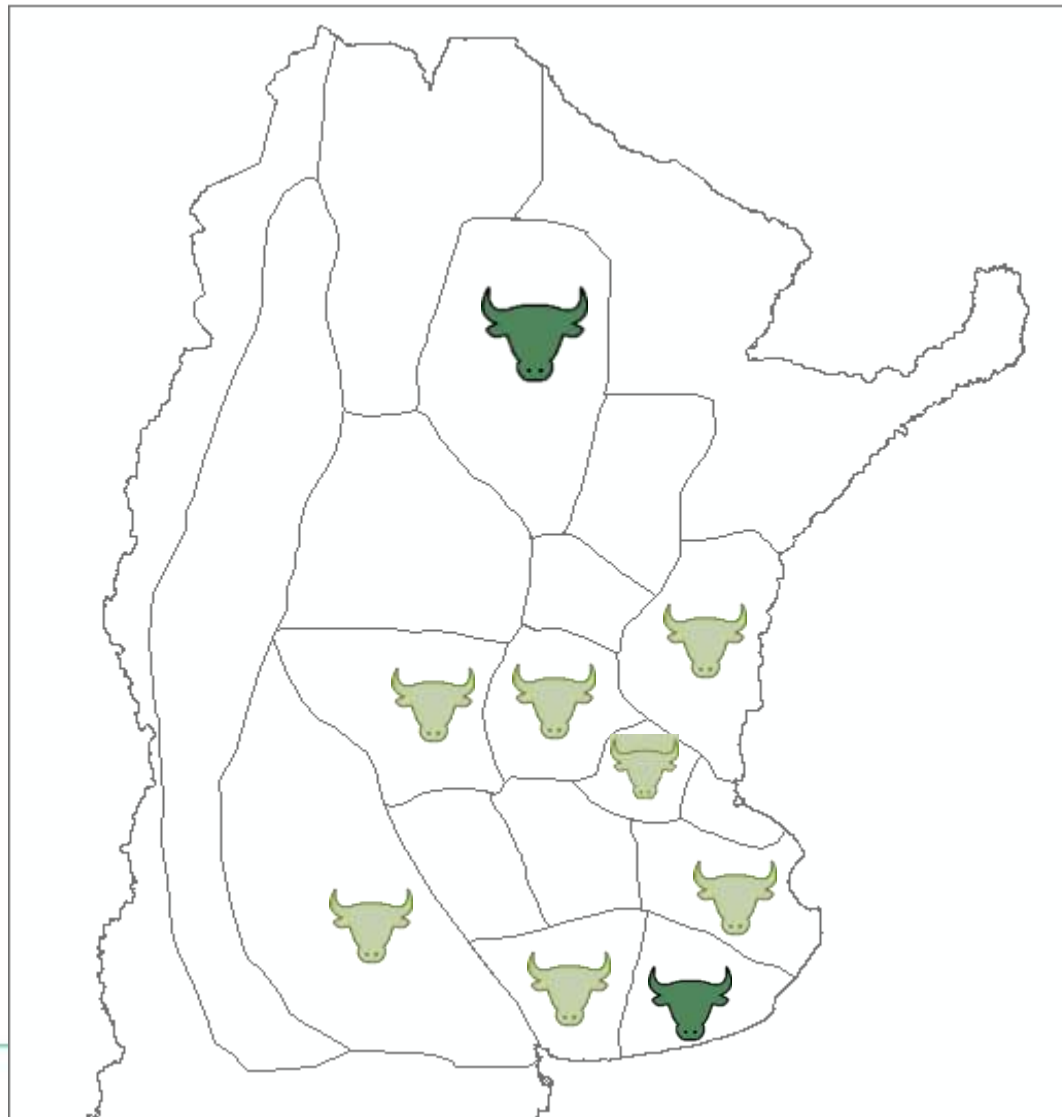

-  Muy Bien
-  Bien
-  Regular
-  Mal

REPRESENTANTES ZONALES



Temas trabajados en la mesa en el último mes:

LN Visita a la mesa zona centro. Tratativas con INTA para realizar taller de asesores a los de cambio rural. Se informo acerca del referencial de BPG a nivel nacional e informaron que ministerio de producción de corrientes están también trabajando en tema.

NBA Planificación de acciones de capacitación de personal ganadero con Marcelo Canosa para agosto y posible gira a confirmar por Feed Lot con producción de Bio Gas en Carlos Tejedor en septiembre.

ZO Se esta empezando a hablar del TEMA PERSONAL. Hasta ahora se ha invertido tiempo en la Jornada Ganadera realizada en C Tejedor y en dos talleres a hacer en septiembre.

CE Se trabajo sobre márgenes de mejora en el FUNCIONAMIENTO de la MIG.

OA Reunión en INTA Villegas para seguir con el proyecto de ambientes para medir impactos de feedlot.

SO SKYPE con Milagros tema INDICADORES DE LA CADENA.

LS Presentación de los ensayos que realizamos con el INTA (recría en monte autoconsumo, y cultivos de cobertura); con Gentos ensayos de diferentes especies forrajeras en situaciones reales campo CREA; con CDV ensayo MERMAS TACTO MARCACIÓN.

RSA trabajando junto con asesores el tema índice verde e interpretación satelital en distintos tipo de pasturas y de cultivo, bloque Ganadero usado por distintos creas de la zona.

Jornada en los próximos meses

LN	hay intenciones, a definir fecha y temario
ZO	Miércoles 7 y Jueves 8 en : Villegas y 9 de julio, respectivamente de operarios y empresarios ZO con Gimenez Zapiola. Esperan asistencia de 50 personas.
OA	Agosto con biogénesis. atención de partos y cuidado de enfermedades al nacer
CE	Jornada sobre intensificación en cría, visitando un planteo de cría en confinamiento. El 9-Ago en Rio IV.
OA	se suspendió la jornada de agosto de atención al parto enfermedades de terneros al nacimiento para septiembre. Empezando a organizar JAT para noviembre
LS	JAT 25 de agosto 2016 en San Jaime Organiza CREA San Jaime. Mañana charlas Autoconsumos en recría y terminación praderas, especies forrajeras y manejo: Cría sanidad y eficiencia en los procesos. Tarde a Campo Jornada para personal 2 de agosto Manejo y utilización de praderas y verdes
SO	JAT para el 20/10 temas tecnológicos y factor humano.
RSA	Jornada Ganadera del crea Soven, en Potrero de Funes (San Luis) el 5 de agosto Jornada lechera del crea Guatrache en el mes de noviembre.

Otras novedades zonales para compartir con la Comisión de Ganadería

LN	Se hizo un SKYPE con área de economía de AACREA conjuntamente con presidentes y asesores.
ZO	Veo a todos hablando del TEMA PERSONAL, pero sin saber que ? como ? y con quien ? hacer algo.
OA	Mejoro mucho la relación compra venta y logrando lo histórico de 1,2.aumentando ocupación de corrales pero MUCHO BARRO.
SUO	Capacitación zonal de personal en atención de partos con buena asistencia y evaluación de los asistentes.

Resolución

Hay una demanda fuerte de las zonas para trabajar el tema.
Continuar avanzando en las próximas reuniones.

Responsable

Comunicación

Resolución

Federico Baiocchi es nombrado como representante de AACREA para la reunión en AFIP.

Responsable

Comunicación

Resolución

Responsable

Comunicación

Resolución

Responsable

Comunicación

Resolución

Responsable

Comunicación